

A close-up photograph of a woman's face, focusing on her blue eyes and her hand gently touching her cheek. The image is split vertically, with the left side showing the woman's face and the right side being a dark blue background with white text.

Et trygt alternativ

Thiele er for dig, der ønsker
frihed til selv at vælge, hvordan
du ønsker at se på livet.

Thiele – et trygt valg!

Det er dine behov vi tager udgangspunkt i, vi går ikke på kompromis med kvaliteten af vores service eller produkter.

Du får friheden til selv at vælge, hvordan du ønsker at se på livet. Thiele vælger at udnytte mange års erfaring med at hjælpe kunder til et godt syn med briller eller kontaktlinser, ved også at tilbyde øjenlaserbehandling.

Da vi ønsker at give vores kunder den størst mulige tryghed og mindste risiko, har vi længe søgt efter den ypperste teknologi, der kan leve op til vores kvalitetskrav. Vi har nu fundet den hos innovationshuset Zeiss, som har videreudviklet den anerkendte LASIK-teknologi, med 3. generations øjenlaserbehandlingen **SMILE**.

Tryghed og Teknologi

SMILE teknikken minimerer det operative indgreb, med et optimalt resultat. Det er din garanti for tryghed. Til de styrkekombinationer hvor SMILE ikke er muligt, kan vi tilbyde dig markedets bedste LASIK behandling.



Quick Guide

Morgendagens teknologi – i dag!	04
Før, under og efter behandling	06
Dit syn er i de bedste hænder	08

Vil du vide mere?

Forundersøgelse med tryghed	10
Unik teknologi	12
Thieles behandlinger	14
Alderssyn	16
Sådan foregår det	18
Finansiering	20

Vi tilbyder kun de bedste behandlinger

Det er dine ønsker, din alder og dine øjne, der er afgørende for, hvilken behandling, der er den bedste for dig.

Hos Thiele har vi længe overvejet at tilbyde vores kunder øjenlaserbehandling – men ikke før teknologien kunne leve op til vores kvalitetskrav. Det kan den nu, og vi kan derfor tilbyde dig markedets nyeste og mest sikre behandlinger.

Alle Thieles behandlinger udføres med den nyeste og mest innovative teknologi fra Zeiss. Zeiss' femtosecond laserteknologi med unik krumning på laserhovedet og minimal laserenergi, behandler øjet med minimalt tryk og maksimal præcision.

SMILE som er markedets seneste teknik, minimerer med sit fine snit det operative indgreb og derved de efterfølgende snitbetingede komplikationer såsom lysforvrængning, tørhed m.m.

Alle Thieles behandlinger foregår med Zeiss femtosecond laser, samt Zeiss Excimer laser.

Vi kan tilbyde dig alle typer af laser behandlinger, men klinikken anbefaler SMILE hvor det er muligt.

SMILE behandlingen er Thieles førstevalg. I dag foretages 95% af klinikkens behandlinger med SMILE.



A close-up photograph of a person's eye being examined with a medical device. The device is a white, cylindrical instrument with a clear lens at the bottom, positioned directly above the eye. The eye is looking upwards, and the device's lens is focused on the pupil. The background is a soft, out-of-focus light color.

Tryghed frem for alt

Når det handler om dit syn og dine øjne, skal du være tryk ved dit valg af rådgiver og behandling.

Thiele Øjenlaser Klinik samarbejder kun med specialiseret personale. Det er udelukkende danske øjenlæger med lang erfaring inden for laserbehandling, der vurderer, planlægger og udfører behandlinger hos os.

I Thieles butikker har vores autoriserede optikere stor erfaring med rådgivning inden for synsløsninger.

Sammen med markedets mest højteknologiske udstyr til undersøgelse og udførelse af øjenlaserbehandlinger, har Thiele derfor mulighed for at tilbyde dig en tryk og professionel rådgivning og ekspertise før din endelige beslutning omkring en øjenlaserbehandling.

Erfarne øjenlæger og specialuddannede optikere sikrer dig en tryk rådgivning og behandling.

Rådgivning og forundersøgelse

Thiele vægter vejledning og professionel rådgivning højt

Der er mange spørgsmål der skal afklares, inden man vælger sin optimale synsløsning. Uanset om du overvejer briller, kontaktlinser eller en øjenlaserbehandling, vil du altid hos Thieles erfarne optikere kunne få den nødvendige rådgivning. Det betyder at du skal være yderst velegnet, for at være en kandidat til en Thiele øjenlaserbehandling. Det er forundersøgelsen der afklarer, om du er egnet. Efter forundersøgelsen vil det i samråd med øjenlægen blive endelig afklaret om behandlingen er anbefalesværdig, og hvilken behandlingstype vi vil foreslå til netop dine øjne og synsfejl. Thiele har ingen interesse i at tilbyde øjenlaser, hvor vi ikke er sikre på at resultatet lever op til dine forventninger. Her er vores anbefaling at fortsætte med kontaktlinser eller briller!

Ved forundersøgelsen:

- afdækker og måler vi synsstyrke, hornhinde-tykkelse og krumning, pupil, nethinde samt evt. øjensygdomme m.m.
- har vi spørgsmål til dine øjne og generelle helbred
- drøfter vi dine ønsker, forventninger og muligheder for behandling
- giver vi dig rådgivning, svar på spørgsmål og aftaler det videre forløb
- vil du få information om du er egnet til en øjenlaserbehandling, og hvilken behandling der er bedst til dine øjne. Du vil modtage mundtlig og skriftlig information om resultater, risiko og bivirkninger.

BEHANDLING SMILE?

- ✓ Du er over 19 år
- ✓ Du er nærsynet, og har styrker mellem -1,00 og -10,00.
- ✓ Din bygningsfejl behandles samtidigt
- ✓ Du har stabilt syn
- ✓ Din hornhinde er egnet
- ✓ Du har ingen øjensygdomme
- ✓ Du er ikke gravid/ammer

Før, under og efter behandling

Forud for behandlingsdagen har vi sammen valgt den helt rigtige behandling for dig.

Du skal samlet set beregne et par timer på klinikken. De går til forberedelse, bedøvende øjendråber, behandling og efterfølgende afslapning på klinikken. Du må ikke køre bil på behandlingsdagen, og du kan opleve let sløret syn resten af dagen.

Du vil få udleveret antibiotika i dråbeform og fugtende øjendråber, som du skal bruge efter aftale med øjenlægen. Du får naturligvis mundtlig og skriftlig instruks ved forundersøgelsen og efter behandlingen.

Du kommer til kontrol på klinikken dagen efter behandlingen og efter behov aftales kontrol hos optikeren eller på klinikken i de efterfølgende måneder, så vi er sikre på, at alt forløber som forventet.

Allerede samme dag eller dagen efter behandling vil du opleve, at du har opnået din synsstyrke. Synet kan dog svinge lidt i kvalitet de første uger.



Dit syn

Normalt syn

Når lysets stråler brydes i øjets hornhinde og linse samles de i et punkt bag ved hornhinden, og her skal nethinden ligge, for at billedet står skarpt, og man ser ting klart og tydeligt.

Nærsynethed

Ved nærsynethed er øjet for langt, således at lysets stråler samles i et punkt foran nethinden i stedet for på nethinden. Efter at have samlet sig i et punkt, krydser strålerne hinanden og har derfor spredt sig lidt igen, når de så rammer det lange øjes nethinde. Man ser derfor ting utydeligt og sløret.

Langsynethed

Ved langsynethed er øjet for kort, således at lysets stråler samles i et punkt bagved nethinden i stedet for på nethinden. Da strålerne endnu ikke er fuldstændigt samlede, når de rammer det korte øjes nethinde, vil ting derfor fremstå utydelige og slørede. Dette vil dog kun gælde ting, der er tæt på øjet, idet lyset fra disse ting spreder sig mere end ting set langt væk fra.

Bygningsfejl

Ved bygningsfejl er hornhinden ikke jævnt rund, men derimod oval. Dette betyder, at lyset ikke ændrer lige meget retning overalt, og det rammer ikke det samme punkt på nethinden. En prik vil derfor ses som en oval plet eller en lille streg. Desuden vil vandrette, lodrette og diagonale linier ikke ses lige skarpt.

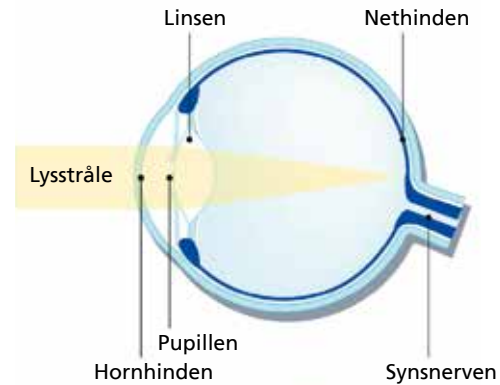

Du er i de bedste hænder hos vores øjenlæger

Dit øje er unikt for dig – et optisk fingeraftryk. Din øjenlaserbehandling skal derfor skræddersys til dit øje i forhold til din synsfejl, så dit syn korrigeres helt nøjagtigt. Det kan vi med øjenlaserbehandling.

Med den nyeste teknologi kan Thiele tilbyde dig den bedste behandling på markedet – med den service og tryghed, som vi er kendt for.

SPECIALISEREDE ØJENLÆGER



Tak for god, tryk og professionel behandling før, under og efter. Hold nu op, hvor er jeg glad for mine "nye øjne".

Det er fantastisk at slippe for briller og kontaktlinser. Vil klart anbefale Thiele Øjenlaser Klinik.

Bettina

Thiele samarbejder med erfarne danske øjenlæger omkring øjenlaserbehandlinger

Thiele Øjenlaser Klinik har markedets mest højteknologiske udstyr til undersøgelse og udførelse af øjenlaserbehandlinger. Thiele kan samtidig sikre dig, at du bliver behandlet af erfarne og specialiserede øjenlæger inden for øjen- og laserbehandling.

Er øjenlaserbehandling for dig?

Det er ikke alle der er egnede til en øjenlaserbehandling, faktisk er det kun ca. 80% af alle nærsynede. Først efter en forundersøgelse med vores avancerede udstyr, kan vi give dig den rette vejledning, om øjenlaserbehandling er noget for dig. Thiele er de eneste der er 100% uvildige, om du vælger øjenlaser, kontaktlinser eller briller. Vi har ikke økonomisk interesse i, hvad du vælger. Øjenlaser er kun til dig, hvor vi kan give sikkerhed for et godt resultat. Kravet til dit resultat, går forud for dit ønske om øjenlaser. Derfor må vi skuffe en del der ønsker øjenlaser.



Øjenlaserbehandling er et trygt alternativ

Korrektion af dit syn med øjenlaserbehandling er med den nyeste teknologi, blevet et godt alternativ til briller og kontaktlinser.

Ny Zeiss femtosecond laser for sikkerhed og præcision

Med en Zeiss femtosecond laser opnås den største nøjagtighed og derfor et mere optimalt synsresultat. Laseren er velegnet til behandling af de mest udbredte synsfejl. Femtosecond laserens fine snit minimerer det operative indgreb og derved de snitbetingede komplikationer såsom lysforvrængning m.m.

Alle Thieles behandlinger foregår med den nye femtosecond laser fra Zeiss.

Den unikke laser

Den nye Zeiss femtosecond laser adskiller sig imidlertid ved at benytte en unik og innovativ teknologi. Femtosecond laseren har en krumning, der følger øjets overfladeanatomi, hvilket betyder, at suget på slimhinden er overflødigt, og at øjet maksimalt udsættes for et undertryk på ca. 80 mmHg over en kortere periode.

Markedets andre femtosecond lasere udsætter øjet for et højt undertryk (ca. 150-180 mmHg), da behandlingerne udføres med en laser med fladt laserhoved. Det høje tryk er en stor risikofaktor, da kraftigt tryk potentielt kan forårsage skade på synsnerven, på fovea (som er den gule plet, hvor man har sit centrale syn) samt rifter og nethindeløsning. Samtidigt skaber almindelige femtosecond lasere et sug på øjets slimhinde med risiko for blødninger efter behandlingen.

Enestående præcision

En afgørende fordel ved Zeiss' femtosecond laser er dens unikke linsesystem. Systemet gør, at laseren kan skyde mere præcist og med mindre energi mod hornhinden end andre lasere på markedet.

Laserens præcision på +/- 2 my (2/1000mm) sætter en helt ny standard for øjenlaserbehandling, da andre systemer arbejder med en usikkerhed på op til 20 my (altså 10 gange mere). Herudover deler femtosecond laseren fra Zeiss øjet op i 850 punkter, hvor andre lasere maksimalt kommer op på 250 punkter.

Zeiss laserens præcision er enestående!

Eyetracking stopper laseren ved bevægelse

Zeiss Eyetracking er et system, som automatisk scanner din øjenstruktur under behandlingen og derved eventuelle bevægelser. Det vil sige, at du kan hoste og ligge uroligt, uden at det påvirker øjenlaserbehandlingen. Laseren stopper simpelthen, indtil du atter ligger stille.

Behandlingssimulator

Zeiss øjenlaser arbejder efter et digitaliseret billede af dit øje, og den kan derved rette selv de fineste optiske fejl. I systemet er en behandlingssimulator indbygget. Før behandling foretager vi en simuleret behandling på det digitale billede.

Når resultatet er tilfredsstillende, overføres data direkte til laseren, som foretager øjenlaserbehandlingen. Du har derfor en ekstra kontrol på din behandling.



VIL DU VIDE MER?

ReLEx[®] SMILE

– fremtidens laserteknik i dag

SMILE teknikken er 3. generations laserteknik, og den nyeste inden for øjenlaserbehandlinger. SMILE kan kun fortages med Zeiss Visumax femtosekund-laser. Derfor er det langt fra alle klinikker i Danmark, der tilbyder denne unikke metode. I modsætning til alle andre øjenlaserbehandlinger, fjernes hornhindevævet ikke med en excimer-laser. Ved SMILE anvendes udelukkende femtosekund laser, som skaber en lille linse – lenticula – inde i den intakte hornhinde. Omfanget og formen bestemmes af graden af synsfejl, der skal korrigeres. Den lille linse fjernes gennem en minimal åbning på blot få millimeter.

Behandlingen er i modsætning til LASIK uden flap, hvilket betyder at hornhinden er langt mere robust. Den specielle 3D teknik er mulig på grund af ny teknologi, som kan styre laserstrålerne med ekstrem præcision.

THIELE FEMTOSECOND SMILE FORDELE

- Ingen flap – 80% mindre skæring, hvilket minimerer risikoen for arvæv og komplikationer
- Zeiss femtosecond laser – anatomisk krummet laser med linsesystem for optimal præcision og minimalt tryk
- Én proces – præparering, åbning og fjernelse af et tyndt lag hornhinde for synskorrektion i samme forløb

Patenteret teknologi

Thiele kan tilbyde markedets bedste øjenlaserbehandlinger med patenteret teknologi fra Zeiss. I samråd med vores erfarne øjenlæger, finder vi en løsning, der passer dig. SMILE er til dig, med styrker mellem -1,00 og -10,00, alle bygningsfejl behandles samtidig.

SMILE

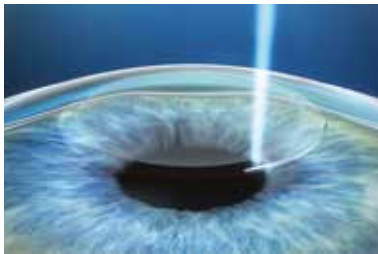

Trin 1:

I et enkelt trin skaber femtosekund-laseren VisuMax® i den intakte hornhinde, en lille tynd linse – lenticula – og en lille åbning på kun et par millimeter.

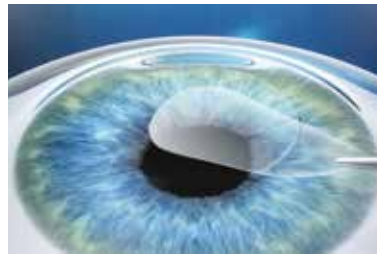

Trin 2:

Kirurgen fjerner den lille linse – lenticula – gennem den lille åbning. Dette indgreb har minimal indflydelse på hornhindens biomekanik og er desuden meget skånsomt. Med denne metode undgår man en flap.

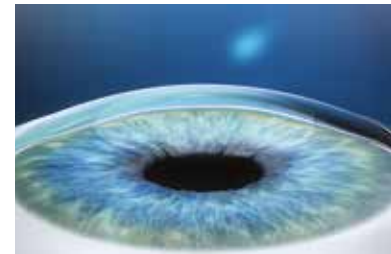

Trin 3:

Når man fjerner den lille linse – lenticula – ændres hornhindens form og dermed korrigeres øjets brydningsfejl.

Femtosecond LASIK

En LASIK-behandling, der udføres med Zeiss' femtosecond laser, adskiller sig fra almindelige LASIK-behandlinger ved at flappen skæres med mindre energi og langt større præcision. LASIK anbefales til dig, med små styrker, eller hvor primær styrke er bygningsfejl.

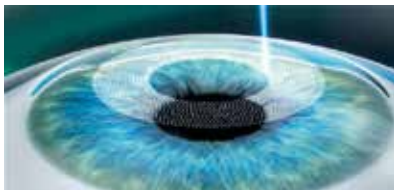

1. Femtosecond laseren med krumning skærer en tynd flap i hornhindens overflade, der foldes til side.

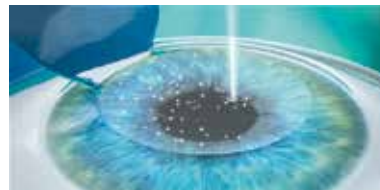

2. Excimer laseren behandler/ændrer dele af hornhindens, så styrken korrigeres i forhold til din synsfejl.



3. Flappen lægges på plads og begynder straks at hele.

Alderssyn

Hos Thiele kan du minimere dit behov for læsebriller

Øjenlaserbehandling korrigerer dine synsfejl, men stopper ikke øjets naturlige ældningsproces og dermed behov for læsebriller. Har du begyndende læseproblemer, eller er du over 40-45 år på behandlingstidspunktet kan du vælge LASER BLENDED VISION, der udskyder eller minimerer læsebrillebehovet.

Princippet for LASER BLENDED VISION er grundlæggende, at laserbehandle din optiske profil på øjet, så du opnår så stor dybdeskarphe, at du kan læse i normal belysning.

Dette er derfor en optimal behandling, hvis du er omkring 45 år eller ældre med behov for korrektion af dit læsesyn. LASER BLENDED VISION er en behandling, som vi kan udføre, hvis du ønsker at minimere dit behov for læsebriller.



ALDERSSYN

Hos Thiele Øjenlaser klinik tilbyder vi desuden en behandling af alderssyn eller læsesyn med LASER BLENDED VISION.

Du kan forvente

- Sikkerheden er i dag så høj, at vi anbefaler at behandle begge øjne samme dag. Helingsprocessen og stabilisering af synsskarpheeden tager desuden relativ kort tid.
- De allerfleste opnår et godt syn uden briller efter en øjenlaserbehandling. Enkelte skal benytte briller ved bilkørsel, skærmarbejde eller ved andre synsmæssigt krævende opgaver. Personer over 45 år må påregne at skulle benytte læsebriller/ skærmbriller (se dog Laser Blended Vision).
- Det er normalt at synskvaliteten svinger de første 2-6 uger efter behandlingen.
- I mørke oplever mange lysringe/haloer omkring lyskilder. Det er normalt forbigående (2-6 uger) og dit nattesyn bliver som før behandlingen. Enkelte rapporterer dog om blivende gener ved nattekørsel i form af lysspredning (starburst).
- Tørre øjne, der irriterer og reducerer synsevnen, er et normalt kortvarigt symptom (2-3 uger). I så fald anbefales komfort dråber/ saltvand.
- Efter øjenlaserbehandlingen kan du forvente samme synskvalitet, som du havde med briller eller kontaktlinser, før behandlingen.
- Under 0,5% af alle behandlede, oplever at se ganske lidt dårligere end før med briller og linser.

Du er selvfølgelig altid velkommen til at kontakte os, hvis du har spørgsmål.

DERFOR KAN DU TRYGT VÆLGE THIELE

- Landsdækkende butiksnet med faglig rådgivning
- Sikkerhed for uvildighed, Thiele øjenlaser er ikke for alle
- Behandlinger udføres af danske øjenlæger
- Thiele Øjenlaser har markedets nyeste og mest højteknologiske udstyr
- Mulighed for finansiering

Sådan foregår det

Vi gør vores yderste for, at din valgte behandling foregår, så du føler maksimal tryghed. Ved forundersøgelsen sikrer vi os således, at du har fået svar på alle dine spørgsmål, og du er altid velkommen til at kontakte klinikken. Her er nogle af de mest almindelige spørgsmål.

Før behandling

Hvad skal jeg huske op til behandlingen?

Før behandlingen må du ikke have benyttet bløde kontaktlinser i mindst 5 døgn, for formfaste kontaktlinser 21 dage før. Sover du med kontaktlinser, spørg da klinikken for anvisning.

Bør jeg få behandlet et eller begge øjne på samme tid?

På grund af den høje sikkerhed er det normal procedure i dag at operere begge øjne på samme tid.

Før selve behandlingen

På selve behandlingsdagen må du ikke anvende make-up eller parfume/barbersprit.

Under behandling

Gør det ondt?

Nej, ikke på noget tidspunkt. Med lokalbedøvende øjendråber mærker du, at behandlingen foregår – men det gør ikke ondt. Dråbebedøvelsen er effektiv og suppleres, indtil vi er sikre på, at du er klar til behandling. Hvis du har behov, kan du også få en beroligende pille.

Hvor lang tid tager det?

Selve øjenlaserbehandlingen tager ca. ½ minut per øje, du skal sammenlagt regne med en behandlingstid på ca. 15-20 minutter med forberedelse, bedøvende øjendråber mv.

Hvad hvis jeg bevæger mig under behandlingen?

Du kan ikke gøre noget forkert, der kan skade dine øjne. Du kigger på en lysende plet under behandlingen. Hvis du bevæger øjne eller krop, stopper laseren automatisk, indtil du atter ligger stille. Under behandlingen benytter vi en øjenlågsstøtte, der holder øjet åbent.

Er Thieles behandlinger sikre?

Laserbehandlinger er blevet udført i mere end 25 år på verdensplan. Hos Thiele benytter vi markedets mest innovative teknologi, der yderligere minimerer de komplikationer, der kan optræde ved almindelige øjenlaserbehandlinger.

Efter behandling

Har jeg smerter?

De første 2-3 timer efter behandlingen, kan du opleve let svien og øjne, der løber i vand. Du får mundtlig og skriftlig instruks, og du vil på dagen få udleveret dråber, til brug efter behandlingen. Du kan i den første tid føle tørhed i øjnene, dette afhjælpes med komfort saltvandsdråber, der kan købes hos Thiele.

Hvornår kan jeg arbejde igen?

Du vil hurtigt opleve, at du får et optimalt syn – som oftest allerede dagen efter.

Holder min behandling for livet?

Hvis dit syn var stabilt inden behandling, så vil det også være det efter. Det vil sige, at din synsstyrke som udgangspunkt vil være stabil efter behandling. Øjenlaserbehandling korrigerer din synsfejl men stopper ikke øjets naturlige ældningsproces. Med LASER BLENDED VISION kan du imidlertid korrigere for læsesyn, så du kan minimere behovet for læsebriller.

Hvor ofte bliver jeg tjekket efter behandling?

Du kommer til kontrol på klinikken dagen efter behandling og efter behov aftales kontrol hos optikeren eller på klinikken i de efterfølgende måneder. Hvis der er behov, får du en årlig kontrol i op til 3 år efter behandlingen.

Hvad skal jeg huske efter behandling?

Nogle patienter får efter behandlingen lagt en beskyttende kontaktlinse uden styrke på øjet. Den skal fjernes efter 1. døgn. Du må ikke køre bil på selve behandlingsdagen. Styrkekrævede sportsgrene og støvede miljøer, frarådes 3-4 dage efter behandlingen. Svømning og kampsport frarådes 14 dage efter.

Hvad hvis der opstår problemer efter lukketid?

Du vil efter behandlingen sammen med din instruktion om drypning af dine øjne få udleveret et nummer til vores akuttelefon, så du altid kan komme i kontakt med den vagthavende hos Thiele Øjenlaser Klinik.

Hvad hvis resultatet ikke er tilfredsstillende?

Hvis vi skulle opleve, at du ikke helt har opnået dit optimale syn efter behandling, kan vi hvor det er tilrådeligt, efterfølgende udføre en finpolering, der hjælper dig helt i mål. Det er imidlertid sjældent, at der er behov for efterbehandling.



THIELE
ØJENLASER KLINIK
HANS BEKKEVOLDS ALLÉ 7
2900 HELLERUP
TELEFON: 33 11 61 21
EMAIL: LASER@THIELE.DK

Ring og bestil tid til en forundersøgelse
eller bestil tid online, på
WWW.THIELE.DK

**Hos Thiele får du 100% uafhængig
rådgivning om dine muligheder
for både briller, kontaktlinser
og øjenlaserbehandlinger.
Så det er op til dig at vælge,
og op til os at gøre dit valg til
et trygt valg.**

Finansiering

Thiele kan tilbyde dig attraktive finansieringsmuligheder via en samarbejdspartner, når du har fundet din optimale behandling. Hør mere på klinikken.